



# COMUNICADO IMPORTANTE SAIL GP

Rio de Janeiro, 09 de abril de 2026.

## CPRJ ATUA PARA GARANTIR A SEGURANÇA DA NAVEGAÇÃO DURANTE O EVENTO RIO SAILGP

1. O Comando do 1º Distrito Naval, por meio da Capitania dos Portos do Rio de Janeiro (CPRJ), informa que, por ocasião da realização do evento Enel Rio Sail Grand Prix - Etapa Brasileira do campeonato mundial de corridas de catamarãs F50 (SailGP), serão estabelecidas áreas de restrição ao tráfego aquaviário nas proximidades da Praia do Flamengo, na Baía de Guanabara, nos dias 10, 11 e 12 de abril de 2026. O SailGP é uma liga internacional de corridas de vela que reúne 13 equipes representando diferentes nações, competindo em embarcações de alta performance (catamarãs F50). A programação do evento contempla:

a) 10 de abril: corridas de treino e testes operacionais;

b) 11 de abril: três regatas com duração aproximada de 15 minutos;

c) 12 de abril: três regatas classificatórias e uma regata final entre os vencedores.

2. Durante o período do evento, será estabelecida uma Zona de Exclusão, ativa diariamente entre 13h30 e 17h00, compreendendo a área delimitada e sinalizada por boias oficiais e embarcações de apoio ("Marshal"), onde ocorrerão as regatas e estarão posicionados os barcos de suporte. O acesso a essa área será terminantemente proibido a embarcações não autorizadas:

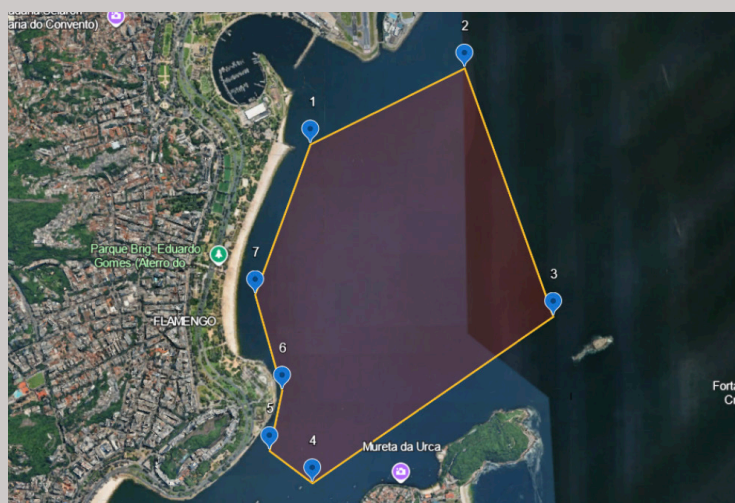

### 2.1. ÁREA DE EXCLUSÃO:

- 1) 22°55'20.45"S 43°09'58.38"W
- 2) 22°55'03.58"S 43°09'21.27"W
- 3) 22°55'58.67"S 43°08'59.89"W
- 4) 22°56'35.58"S 43°09'57.89"W
- 5) 22°56'28.43"S 43°10'08.21"W
- 6) 22°56'15.06"S 43°10'05.15"W
- 7) 22°55'53.82"S 43°10'11.63"W

3. A área de regata estará situada no perímetro definido pela organização do evento, podendo sofrer ajustes em função das condições meteorológicas, especialmente vento. Serão mantidos canais de navegação seguros:

a) ao sul da cabeceira da pista do Aeroporto Santos Dumont, garantindo a ligação entre a Marina da Glória e o restante da Baía de Guanabara, inclusive para apoio ao evento Rio Boat Show;

b) junto à orla da Urca, assegurando o trânsito de embarcações oriundas de clubes náuticos e demais instalações locais; e

c) ao longo do canal que compreende o acesso ao Iate Clube do Rio de Janeiro e ao 1º Grupamento Marítimo (GMAR) do Corpo de Bombeiros, estendendo-se em direção às proximidades da Ilha da Laje, de modo a garantir o tráfego seguro de embarcações, evitando a área de exclusão estabelecida para o evento.

4. Adicionalmente, será definida uma Área destinada aos Espectadores, localizada fora dos limites da Zona de Exclusão, onde será permitido o posicionamento de embarcações para acompanhamento das regatas, desde que respeitadas as orientações da Autoridade Marítima e mantida distância segura da área de competição.

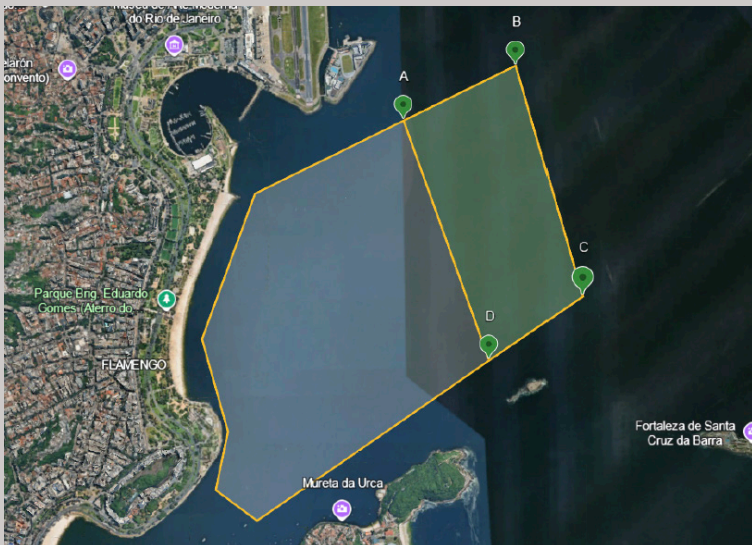

### 4.1. ZONA DE ESPECTADORES:

- A) 22°55'03.58"S 43°09'21.27"W
- B) 22°54'51.05"S 43°08'53.27"W
- C) 22°55'44.03"S 43°08'36.66"W
- D) 22°55'58.67"S 43°08'59.89"W

5. A CPRJ reforça que é vedada a aproximação ou ingresso de embarcações na Zona de Exclusão, bem como a ultrapassagem dos limites estabelecidos para espectadores, sob pena de aplicação das sanções previstas na legislação vigente.

6. As medidas adotadas visam garantir a Segurança do Tráfego Aquaviário, a Salvaguarda da Vida Humana no Mar e o pleno êxito do evento, razão pela qual se solicita a ampla colaboração da comunidade náutica e do público em geral.

7. A Capitania dos Portos do Rio de Janeiro permanece à disposição para esclarecimentos adicionais.

Contato:

Tel: (21) 98203-1657 / (21) 2197-2554

Site: [www.marinha.mil.br/cprj](http://www.marinha.mil.br/cprj)

E-mail: [cprj.despacho@marinha.mil.br](mailto:cprj.despacho@marinha.mil.br)



MARINHA  
DO BRASIL



BR  
MARINAS